



**ADEMPIMENTI RELATIVI A QUANTO RICHIESTO DALL'ART.58 COMMA 5 D.L. 73/2021  
(DECRETO SOSTEGNI BIS) CONVERTITO IN LEGGE 106/2021**

In questa sezione l'Ente Gestore **ISTITUTO SUORE ORSOLINE DETTE DI GANDINO** dà evidenza della seguente documentazione:

- a) l'organizzazione interna, con particolare riferimento all'articolazione degli uffici e all'organigramma;
- b) le informazioni relative ai titolari di incarichi di collaborazione o consulenza, compresi gli estremi dell'atto di conferimento dell'incarico, il curriculum vitae e il compenso erogato
- c) il conto annuale del personale e delle relative spese sostenute, con particolare riferimento ai dati relativi alla dotazione organica e al personale effettivamente in servizio e al relativo costo, nonché i tassi di assenza;
- d) i dati relativi al personale in servizio con contratto di lavoro non a tempo indeterminato;
- e) i documenti e gli allegati del bilancio preventivo e del conto consuntivo;
- f) le informazioni relative ai beni immobili e agli atti di gestione del patrimonio.

a) Organizzazione interna - Organigramma

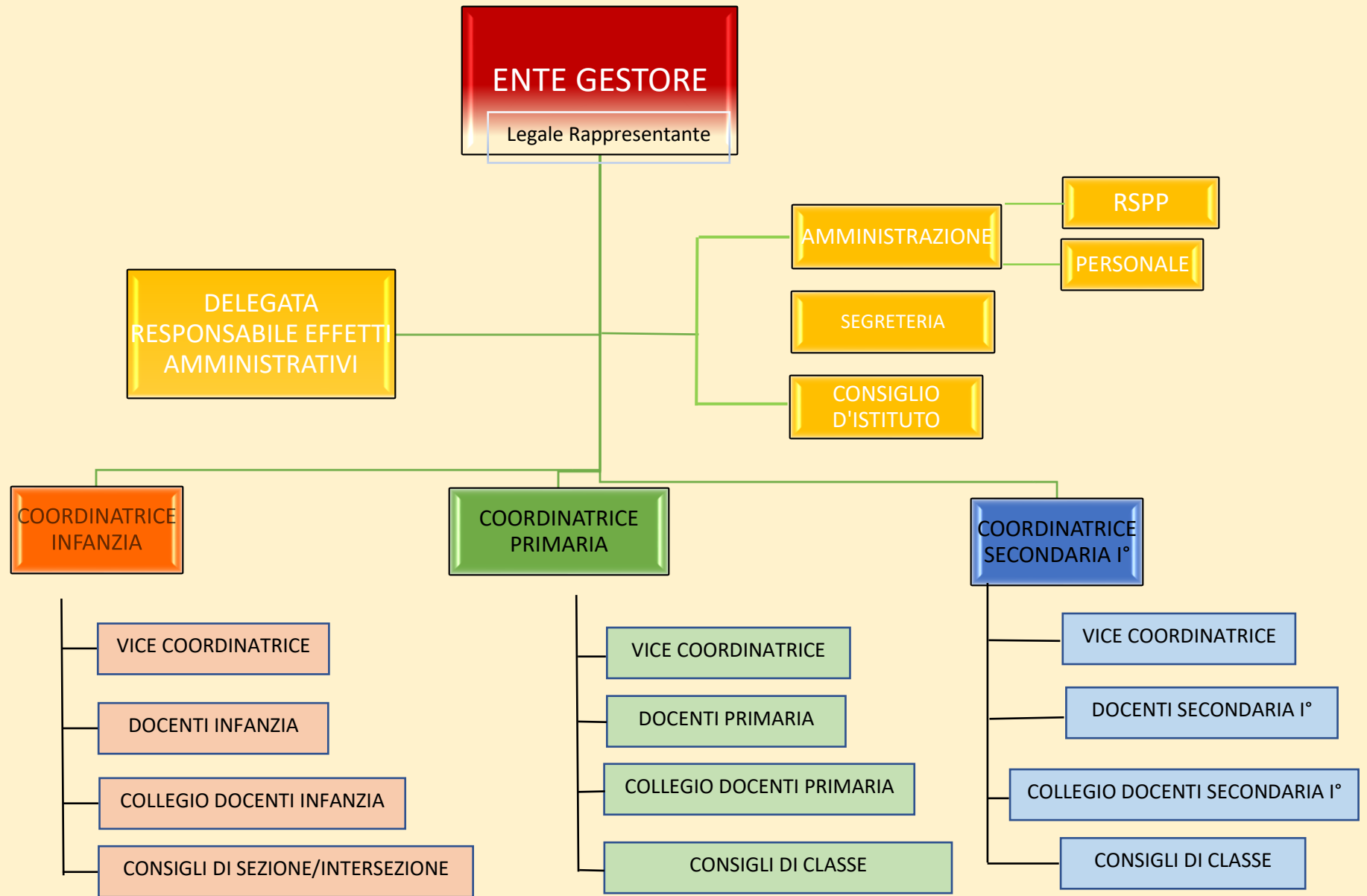

b) le informazioni relative ai titolari di incarichi di collaborazione o consulenza, compresi gli estremi dell'atto di conferimento dell'incarico, il curriculum vitae e il compenso erogato:

Nell'anno 2020 con specifico riferimento all'attività scolastica non sono stati assegnati incarichi "ad personam".

c) il conto annuale del personale e delle relative spese sostenute, con particolare riferimento ai dati relativi alla dotazione organica e al personale effettivamente in servizio e al relativo costo, nonché i tassi di assenza;

<b>COSTO PERSONALE</b> anno 2020			
Docenti/Insegnanti/Educatori/ Segreteria/Amministrazione e Personale ATA		€ 673585,64	
<b>TASSI DI ASSENZA a.s. 2020-21</b>		<b>ORE LAVORABILI</b>	<b>ORE ASSENZA</b>
Considerati malattia infortunio maternità	35088	2287	6,51%

d) i dati relativi al personale in servizio con contratto di lavoro non a tempo indeterminato;

<b>ORGANICO a.s. 2020-21</b>	<b>T. Indeterminato</b>	<b>T. Determinato</b>	<b>TOTALE</b>
Docenti Scuola Infanzia	7	0	7
Docenti Scuola Primaria	6	4	10
Docenti Scuola Secondaria	4	6	10
Docenti sostegno		3	3
Supplenti di personale con diritto conservazione del posto	1		1
Personale in comune ATA	3		3
<b>TOTALE</b>	<b>21</b>	<b>13</b>	<b>34</b>

e) i documenti del bilancio;

Ditta		Codice attività		Codice fiscale		Partita IVA	
3004		851000 - ISTITUTO S. ANGELA F		00660710161		00660710161	
ISTITUTO SUORE ORSOLINE DI GANDI		BG		SITUAZIONE PATRIMONIALE AL 31/12/2020		DAL 01/01/2020 AL 31/12/2020 Pagina 1	
VIA MASONE 20/A							
24121 BERGAMO							
ATTIVITA'			PASSIVITA'				
CONTO	DESCRIZIONE CONTO	SALDO	CONTO	DESCRIZIONE CONTO	SALDO		
03/15/015	LIC.ZA USO SOFTWARE TEMPO INDET.	13.671,89	04/15/015	FIAMM LIC. D'USO SOF. A TEM. IND	13.671,81		
03/15/015	DIRITTI DI BREV.E UTIL.OPERE ING	13.671,89	04/15/015	FIAMM DIRITTI DI BREV. E UT. OP.	13.671,81		
03/20/015	LIC.ZA D'USO SOFTWARE TEMPO DET.	2.574,25	04/20/015	FIAMM LIC. D'USO SOF. A TEMP.DET	2.574,25		
03/20/015	CONCESSIONI, LICENZE, MARCHI	2.574,25	04/20/015	FIAMM CONCESS. LICENZE MARCHI	2.574,25		
03/24/015	IMMOBILIZZAZIONI IMMATERIALI	16.246,14	04/24/015	FIAMM IMMOBILIZZAZIONI IMMAT.	16.246,16		
06/05/015	FABBRICATI IND.LI. E COMM.LI	1.051.132,46	07/05/015	FIAMM FABBR. IND.LI E COMM.LI.	589.616,62		
06/05/015	TERRENI E FABBRICATI	1.051.132,46	07/05/015	FIAMM FABBRICATI	589.616,62		
06/10/005	IMPIANTI GENERICI	395.722,79	07/10/005	FIAMM IMPIANTI GENERICI	395.722,79		
06/10/010	IMPIANTI SPECIFICI	46.374,15	07/10/010	FIAMM IMPIANTI SPECIFICI	46.374,14		
06/10/010	IMPIANTI E MACCHINARIO	442.096,94	07/10/010	FIAMM IMPIANTI E MACCHINARIO	442.096,93		
06/15/005	ATTREZZAT. IND.LI E COMM.LI	48.208,40	07/15/005	FIAMM ATTREZ. IND.LI E COMM.LI	42.909,03		
06/15/010	ATTR.VARIE E MINUTE (-516,46 E.)	636,57	07/15/010	FIAMM ATTR. VARIE E MINUTE	47,74		
06/15/015	ATTREZZATURE IND.LI E COMM.LI	48.844,97	07/15/015	FIAMM ATTREZ. IND.LI E COMM.LI	42.956,77		
06/20/005	MOBILI E MACCHINE ORD. D'UFFICIO	13.912,18	07/20/005	FIAMM MOBILI E MACCH. ORD. D'UFF	13.912,13		
06/20/010	MACCHINE ELETTROMEC. D'UFFICIO	205.952,69	07/20/010	FIAMM MACCH. ELETTROM. D'UFF.	193.929,24		
06/20/015	MOBILI E MACC.D'UFF.(ALTRI BENI)	219.864,87	07/20/015	FIAMM. MOBILI E MACC. D'UFFICIO	207.841,37		
06/25/025	AUTOVEETTURE	16.215,00	07/25/025	FIAMM. AUTOVEETTURE	6.080,63		
06/25/015	AUTOMEZZI (ALTRI BENI)	16.215,00	07/25/015	FIAMM. AUTOMEZZI (ALTRI BENI)	6.080,63		
06/30/040	ARREDAMENTO	138.954,77	07/30/040	FIAMM. ARREDAMENTO	132.550,32		
06/30/015	ALTRI BENI	138.954,77	07/30/015	FIAMM. ALTRI BENI	132.550,32		
06/30/015	IMMOBILIZZAZIONI MATERIALI	1.917.109,01	07/30/015	FIAMM IMMOB. MATERIALI	1.421.142,64		
14/00000	CREDITI VIGlienti	11.500,00	14/00000	CREDITI VIGlienti	5.068,41		
15/05/045	FATTURE DA EMETTERE	6.358,39	28/05/005	CAPITALE SOCIALE	201.878,12		
15/05/015	ALTRI CREDITI VIGlienti	6.358,39	28/05/015	CAPITALE	201.878,12		
15/05/015	ALTRI CREDITI VIGlienti	6.358,39	28/15/005	RISERVE DI RIVALUT. LEGGE N. ...	35.994,41		
18/20/502	ERARIO CRITENUTE SU CONTRIBUT	17.386,50	28/15/015	RISERVE DI RIVALUTAZIONE	35.994,41		
18/20/015	CREDITI TRIBUTARI	17.386,50	28/33/091	FONDO ART.26 LEGGE 222/85	101.241,82		
18/45/005	CREDITI PER CAUZIONI	492,19	28/35/015	ALTRE RISERVE	101.241,82		
18/45/015	CREDITI VARI	492,19	28/35/015	PATRIMONIO NETTO	336.114,35		
18/45/015	ALTRI CREDITI	17.848,69	31/05/005	DEBITI P.T.F.R.	29.858,94		
24/05/501	BANCA INTESA SPA FIORANO	392.341,27	31/05/015	TFR LAVORO SUBORDINATO	29.858,94		
24/05/015	DEPOSITI BANCARI E POSTALI	392.341,27	31/05/015	TFR LAVORO SUBORDINATO	29.858,94		
24/15/005	DENARO IN CASSA	7.450,43	40/00000	DEBITI VIFORNITORI	40.455,61		
24/15/015	DENARO E VALORI IN CASSA	7.450,43	41/05/005	FATTURE DA RICEVERE	24.521,72		
24/15/015	DISPONIBILITA' LIQUIDE	399.791,68	41/05/015	ALTRI DEBITI VIFORNITORI	24.521,72		
26/10/005	RISCONTI ATTIVI	4.118,39	41/05/015	ALTRI DEBITI VIFORNITORI	24.521,72		
26/10/015	RISCONTI ATTIVI	4.118,39	44/05/005	TRASFERIMENTI TRA CASE	1.253.846,42		
26/10/015	RATEI E RISCONTI ATTIVI	4.118,39	44/05/015	DEBITI VIMPRESE CONTROLLATE	1.253.846,42		
28/40/015	PERDITE PORTATE A NUOVO	779.553,89	44/05/015	DEBITI VIMPRESE CONTROLLATE	1.253.846,42		
28/40/015	UTILI (PERDITE) PORTATI A NUOVO	779.553,89	48/05/015	ERARIO CIMPOSTA SOST. RIV. TFR	130,27		
28/40/015	PATRIMONIO NETTO	779.553,89	48/05/080	ERARIO CRIT. LAVORO DIPENDENTE	10.933,93		
40/00000	DEBITI VIFORNITORI	4.892,17	48/05/015	DEBITI TRIBUTARI	11.064,20		
45/05/005	TRASFERIMENTI CON COMUNITA'	461.055,70	48/05/015	DEBITI TRIBUTARI	11.064,20		
45/05/015	DEBITI VIMPRESE COLLEGATE	461.055,70	50/05/005	INPS CICONTRIBUTI SOC. LAV. DIP.	21.331,06		
45/05/015	DEBITI VIMPRESE COLLEGATE	461.055,70	50/05/050	DEBITI VIMPDAP	1.917,79		
48/05/040	ERARIO CIVIA	697,64	50/05/090	RATEI PASSIVI CONTRIBUTI	5.294,67		
48/05/015	DEBITI TRIBUTARI	697,64	50/05/015	DEBITI VIST.PREV.E SICUR.SOC.	28.543,52		
48/05/015	DEBITI TRIBUTARI	697,64	50/05/015	DEBITI VIST.PREV.E SICUR.SOC.	28.543,52		
52/05/070	RITENUTE SINDACALI	36,28	52/05/055	DIPENDENTI C/RETRIBUZIONI	38.178,07		
52/05/015	ALTRI DEBITI	36,28	52/05/060	DIPENDENTI C/FERIE DA LIQUID.	19.077,77		
52/05/015	ALTRI DEBITI	36,28	52/05/090	A.S. AGIDAE SALUS ISTRUZIONE	315,41		
			52/05/015	ALTRI DEBITI	57.571,20		
			52/05/015	ALTRI DEBITI	57.571,20		
			54/05/005	RATEI PASSIVI	2.000,22		
			54/05/015	RATEI PASSIVI	2.000,22		
			54/10/005	RISCONTI PASSIVI	46.451,89		

Data 3004	ISTITUTO SUORE ORSOLINE DI GANDI VIA MASONE 20/A 24121 BERGAMO	BG	Codice attività Codice fiscale Partita IVA	851000 - ISTITUTO S. ANGELA FI 00660710161 00660710161	
SITUAZIONE PATRIMONIALE AL 31/12/2020 DAL 01/01/2020 AL 31/12/2020 Pagna 2					
ATTIVITA'			PASSIVITA'		
CONTO	DESCRIZIONE CONTO	SALDO	CONTO	DESCRIZIONE CONTO	SALDO
			54/10***	RISCONTI PASSIVI	46.493,89
			54/107***	RATEI E RISCONTI PASSIVI	48.492,11
***	TOTALE ATTIVITA'	3.619.207,98	***	TOTALE PASSIVITA'	3.275.925,28
****	TOTALE A PAREGGIO	3.619.207,98	****	UTILE DI ESERCIZIO	343.282,70
			*****	TOTALE A PAREGGIO	3.619.207,98

Ditta 3004	ISTITUTO SIORE ORSOLINE DI GANDI VIA MASONI 20/A 24121 BERGAMO	BG	Codice attivita' Codice fiscale Partita IVA	851000 - ISTITUTO S. ANGELA FI 00660710161 00660710161
---------------	--	----	---	--

SITUAZIONE ECONOMICA AL 31/12/2020 DAL 01/01/2020 AL 31/12/2020 Pagina 3

COSTI, SPESE E PERDITE			RICAVI E PROFITTI		
CONTO	DESCRIZIONE CONTO	SALDO	CONTO	DESCRIZIONE CONTO	SALDO
66/25/504	ACQUISTO MATERIALE DIDATTICO	3.320,86	58/05/501	CONTRIBUTI COMUNALI	11.300,00
66/25/506	ACQUISTO MATERIALE SCUOLA	3.494,72	58/05/502	CONTRIBUTI MINISTERIALI	387.496,71
66/25/520	ACQUISTO MATERIALE SCUOLA ELEM	125,90	58/05/503	CONTRIBUTI REGIONALI	36.965,64
66/25/533	ACQ. MATERIALE COVID-19	1.200,23	58/05/504	ALTRI CONTRIBUTI	75.000,00
66/25/533	MERCI	8.141,71	58/05/505	RICAVI DELLE VENDITE	510.752,35
66/30/015	MATERIALE DI PULIZIA	1.742,47	58/10/505	RETTE SCUOLA	794.650,80
66/30/025	CANCELLERIA	1.512,39	58/10/505	RICAVI DELLE PRESTAZ. - IMPRESE	794.650,80
66/30/045	INDUMENTI DI LAVORO	2.258,46	58/10/505	RICAVI	1.305.313,15
66/30/050	PROD.PMENZA AZIEND.(GEST.INTER)	1.995,72			
66/30/501	ATTREZZATURA MINUTA	6.317,13	64/05/005	FITTI ATTIVI FABB. STRUMENTALI	42.375,76
66/30/501	ALTRI ACQUISTI	13.826,17	64/05/100	ABBUONI/ARROTT. ATTIVI IMP.	62,30
66/30/501	COSTI P.MAT.PRI.SUSS..CON.E MER.	21.967,88	64/05/390	ALTRI RICAVI E PROVENTI VARI	9.461,94
			64/05/504	RIMBORSI DIVERSI	6.358,39
68/05/005	TRASPORTI	1.066,00	64/05/505	ALTRI RICAVI E PROVENTI	58.258,39
68/05/025	ENERGIA ELETTRICA	6.281,85	64/05/505	ALTRI RICAVI E PROVENTI	58.258,39
68/05/040	GAS RISCALDAMENTO	37.913,86			
68/05/045	ACQUA	2.529,54			
68/05/052	CANONE DI MANUTENZIONE PERIODICA	5.083,75			
68/05/055	MANUT. E RIPARAZ. BENI PROPRI 5%	33.618,82			
68/05/125	ASSICURAZ. NON OBBLIGATORIE	3.548,20			
68/05/130	VIGILANZA	1.401,04			
68/05/132	SERVIZI DI PULIZIA	49.477,71			
68/05/265	CONSULENZE DIVERSE	10.068,98			
68/05/320	SPESE TELEFONICHE	2.137,98			
68/05/325	SPESE CELLULARI	30,00			
68/05/330	SPESE POSTALI E DI AFFRANCATURA	1,50			
68/05/345	GITE E VIAGGI D'ISTRUZIONE	919,00			
68/05/350	SERVIZIO MENSA DALL'ESTERNO	25.341,39			
68/05/355	RICERCA, ADDESTRAME. FORMAZIONE	945,00			
68/05/370	ONERI BANCARI	4.665,27			
68/05/386	TEN.PAGHE,CONT.,DICH.DA LAV.AUT.	12.688,00			
68/05/490	ALTRI SERVIZI DEDUCIBILI	2.112,01			
68/05/491	ALTRI SERVIZI INDEDUCIBILI	235,00			
68/05/507	MANUTENZIONE GIARDINO	1.366,40			
68/05/509	CORSI SCUOLA MATERNA	184,00			
68/05/511	CORSI SCUOLA ELEMENTARE	11.356,80			
68/05/512	CORSI SCUOLA MEDIA	1.312,50			
68/05/513	MENSA SCUOLA ELEMENTARE	30.230,93			
68/05/523	MENSA SCUOLA MEDIA	10.732,17			
68/05/523	COSTI PER SERVIZI	255.245,50			
68/05/523	COSTI PER SERVIZI	255.245,50			
70/05/101	NOLEGGIO DEDUCIBILE	2.619,81			
70/05/101	AFFITTI E LOCAZIONI	2.619,81			
70/25/010	LIC. D'USO SOFTWARE DI ESERCIZIO	1.134,75			
70/25/010	ALTRI COST. PER GOD. BENI DI TERZI	1.134,75			
70/25/010	COSTI RIGODIMENTO BENI DI TERZI	3.754,36			
72/05/010	SALARI E STIPENDI	500.324,25			
72/05/010	SALARI E STIPENDI	500.324,25			
72/15/005	ONERI SOCIALI INPS	118.784,57			
72/15/025	ONERI SOCIALI INAIL	2.998,06			
72/15/090	ALTRI ONERI SOCIALI	9.492,99			
72/15/090	ONERI SOCIALI	131.275,62			
72/20/005	TFR	703,08			
72/20/502	TFR ACC.TO PREV. COMPL.	39.302,28			
72/20/502	TRATTAMENTO FINE RAPPORTO	40.095,36			
72/30/010	ALTRI COSTI DEL PERSONALE	1.890,41			
72/30/010	ALTRI COSTI DEL PERSONALE	1.890,41			
72/30/010	COSTI PER IL PERSONALE	673.585,64			
75/05/015	AMM.TO ORD.FABB.IND.LI E COM.	23.022,24			
75/05/015	AMM.TO TERRENI E FABBRICATI	23.022,24			
75/10/005	AMM.TO ORD.IMP.GEN.	3.090,03			
75/10/005	AMM.TO IMPIANTI E MACCHINARIO	3.090,03			
75/15/005	AMM.TO ORD.ATT.IND.LI E COMM.	1.388,47			
75/15/010	AMM.TO ORD.ATTR.VAR.E MIN.	47,74			

Ditta		Codice attività		851000 - ISTITUTO S. ANGELA FI	
3004	ISTITUTO SUORE ORSOLINE DI GANDI VIA MASONE 20/A 24121 BERGAMO	BG	Codice fiscale Parita IVA	00660710161	00660710161
SITUAZIONE ECONOMICA			AL	DAL	Pagina
			31/12/2020	01/01/2020	4
COSTI, SPESE E PERDITE			RICAVI E PROFITTI		
CONTO	DESCRIZIONE CONTO	SALDO	CONTO	DESCRIZIONE CONTO	SALDO
75/15/***	AMM.TO ATTREZ. IND.LI E COMMLI	1.436,21			
75/20/010	AMM.TO ORD.MAC.ELETTROM.UF.	2.712,95			
75/20/***	AMM.TO MOBILI E MACCHINE D'UFF.	2.712,95			
75/25/025	AMM.TO ORD. AUTOVETTURE	810,75			
75/25/026	AMM.TO AUTOVETTURE IND.	3.243,00			
75/25/***	AMM.TO AUTOMEZZI (ALTRI BENI)	4.053,75			
75/30/040	AMM.TO ORD.ARREDAMENTO	2.487,68			
75/30/***	AMM.TO ALTRI BENI	2.487,68			
75/30/***	AMM.TO IMM. MAT. - ORDINARIO	36.802,86			
84/05/005	IMPOSTA DI BOLLO	140,00			
84/05/010	IMPOSTA COM.IMMOB.ICI-IMU INDED.	721,00			
84/05/020	IMPOSTA DI REGISTRO	228,00			
84/05/045	TASSA SUI RIFIUTI	1.802,00			
84/05/090	ALTRE IMPOSTE E TASSE DEDUCIBILI	86,60			
84/05/***	IMPOSTE E TASSE	2.977,60			
84/10/015	ABBONAMENTI E ASSOCIAZIONI	2.597,40			
84/10/090	ABBON/ARROTONDAMENTI PASSIVI	16,39			
84/10/501	SERVIZI INDEDUCIBILI SUORE	16.335,81			
84/10/502	ALTRI ONERI DI GEST. INDEDUCIBILI	7.065,30			
84/10/***	ALTRI ONERI DIVERSI DI GESTIONE	25.955,00			
84/10/***	ONERI DIVERSI DI GESTIONE	28.932,60			
***	TOTALE COSTI	1.020.286,84	***	TOTALE RICAVI	1.363.571,54
****	UTILE DI ESERCIZIO	343.282,70	****	TOTALE A PAREGGIO	1.363.571,54
*****	TOTALE A PAREGGIO	1.363.571,54			

Data	ISTITUTO SUORE ORSOLINE DI GANDI		Codice attività	951000 - ISTITUTO S. ANGELA FI	
3004	VIA MASONE 20/A		Codice fiscale	00660710161	
	24121 BERGAMO	BG	Partita IVA	00660710161	
RIDETERMINAZIONE RISULTATO D'ESERCIZIO AI FINI DELLE ILDD.					AL 31/12/2020
	Utile / Perdita			%	343.282,70
	VARIAZIONI IN AUMENTO				
	Costi non deducibili / Ricavi imponibili				
68/05/320	SPESE TELEFONICHE	2.137,98	20,00		427,60
68/05/325	SPESE CELLULARI	30,00	20,00		6,00
68/05/491	ALTRI SERVIZI INDEDUCIBILI	235,00	100,00		235,00
75/25/026	AMM.TO AUTOVETTURE IND.	3.243,00	100,00		3.243,00
84/05/010	IMPOSTA COM.IMMOB.ICHI MU INDED.	721,00	100,00		721,00
84/10/501	SERVIZI INDEDUCIBILI SUORE	16.335,91	100,00		16.335,91
84/10/502	ALTRI ONERI DI GEST. INDEDUCIBIL	7.065,30	100,00		7.065,30
***	Tot. Costi non deducib./ Ricavi imponib.				28.033,81
***	Totale variazioni in aumento				28.033,81
	Reddito imponibile ai fini delle ILDD.				371.316,51
RIDETERMINAZIONE RISULTATO D'ESERCIZIO AI FINI I.R.A.P.					AL 31/12/2020
	Utile / Perdita			%	343.282,70
	VARIAZIONI IN AUMENTO				
	Rettifiche costi				
72/05/010	SALARI E STIPENDI	500.324,25	100,00		500.324,25
72/15/005	ONERI SOCIALI INPS	118.784,57	100,00		118.784,57
72/15/098	ALTRI ONERI SOCIALI	9.492,99	100,00		9.492,99
72/20/005	TFR	703,08	100,00		703,08
72/20/502	TFR ACC.TO PREV. COMPL.	39.392,28	100,00		39.392,28
72/30/010	ALTRI COSTI DEL PERSONALE	1.890,41	100,00		1.890,41
84/05/010	IMPOSTA COM.IMMOB.ICHI MU INDED.	721,00	100,00		721,00
***	Totale rettifiche costi				671.306,58
***	Totale variazioni in aumento				671.306,58
	Reddito imponibile ai fini I.R.A.P.				1.014.591,28



**f) le informazioni relative ai beni immobili e agli atti di gestione del patrimonio.**

L'ente gestore è proprietario del bene immobile, sede dell'Istituto Scolastico, con le seguenti caratteristiche:

<b>Informazioni</b>		<b>Dati</b>
<b>Generale</b>	<i>Indirizzo</i>	24020 Fiorano al Serio (BG)
	<i>MQ.</i>	
	<i>Titolo di possesso</i>	Proprietà
	<i>Dati catastali</i>	SEZ.MAR. – FG.2 – PARTICELLA 150 – SUB.701 – RENDITA CATASTALE 14800,19
	<i>Scuola presenti</i>	Scuola dell'Infanzia Paritaria S. Angela _ codice mecc_ <b>BG1A106003</b> Scuola Primaria Paritaria S. Angela _ codice mecc_ <b>BG1E013007</b> Scuola Secondaria Paritaria S. Angela _ codice mecc_ <b>BG1M002002</b>
<b>Spazi</b>	<i>Mensa</i>	SI
	<i>Palestra</i>	SI
	<i>Spazi Esterni</i>	SI

Per quanto riguarda gli atti di gestione del patrimonio si rimanda a quanto riportato nel Bilancio.